



Câmara Municipal de São Pedro

Estado de São Paulo

PROJETO DE LEI Nº 0 40 /2025

Denomina de “Grumixama (Eugenia brasiliensis) espécie nativa da Mata Atlântica”, a Estrada Municipal que faz divisa com o Condomínio Veredas e dá outras providências.

JOSÉ ROBERTO DE MOURA – DUDU, Vereador da Câmara Municipal de São Pedro, Estado de São Paulo, no uso de suas atribuições legais, apresenta o seguinte Projeto de Lei:

Art. 1º - Fica denominado de “Grumixama (Eugenia brasiliensis) espécie nativa da Mata Atlântica”, a Estrada Municipal que faz divisa com o Condomínio Veredas, neste Município.

Art. 2º - As despesas decorrentes da execução da presente Lei correrão por conta de verbas próprias consignadas no orçamento do exercício correspondente, suplementadas, se necessárias.

Art. 3º - Esta Lei entrará em vigor, na data de sua publicação, revogadas as disposições em contrário.

São Pedro, 10 de abril de 2025.

JOSÉ ROBERTO DE MOURA – DUDU
VEREADOR

Câmara Municipal de

Projeto de Lei Nº 40/2025
Data: 11/04/2025 Hora: 09:00
Autor: José Roberto de Moura
Assunto: Denomina de Grumixama (Eugenia brasiliensis) espécie nativa da Mata Atlântica, a Estrada Municipal que faz divisa com o Condomínio Veredas

Numero de Protocolo
00476/2025



Câmara Municipal de São Pedro

Estado de São Paulo

JUSTIFICATIVA

A espécie em questão é a Grumixama (*Eugenia brasiliensis*), uma frutífera nativa da Mata Atlântica brasileira e atualmente classificada entre as espécies ameaçadas de extinção.

Características:

- * Árvore de porte médio (até 20m), com copa densa e flores brancas perfumadas;
- * Frutos roxos, doces e atrativos para a fauna;
- * Madeira usada em marcenaria e carpintaria.

Usos:

- * Alimentação (fruta in natura, sucos, licores, doces, etc.);
- * Arborização urbana;
- * Recuperação de áreas degradadas;
- * Conservação natural de alimentos (rica em antioxidantes).

Propriedades:

- * Rica em vitamina C, B1, B2 e flavonoides;
- * A polpa é mais eficiente que conservantes artificiais como o eritorbato.

Ameaças:

- * Considerada rara e ameaçada;
- * Incluída na “Arca do Gosto” do Slow Food Brasil.

Outras características da grumixama

- A grumixama é uma fruta brasileira, parente da jabuticaba.
- Seu sabor fica entre a pitanga e a uvaia.
- É boa para comer fresca, mas pode ser usada para compotas e geleias.
- A grumixama possui alto teor de Vitamina C.
- As folhas e as cascas da grumixama são usadas para tratar reumatismo na medicina popular.
- A grumixama ajuda na expectoração, ou seja, na eliminação das secreções.

São Pedro, 10 de abril de 2025.

JOSÉ ROBERTO DE MOURA – DUDU
VEREADOR

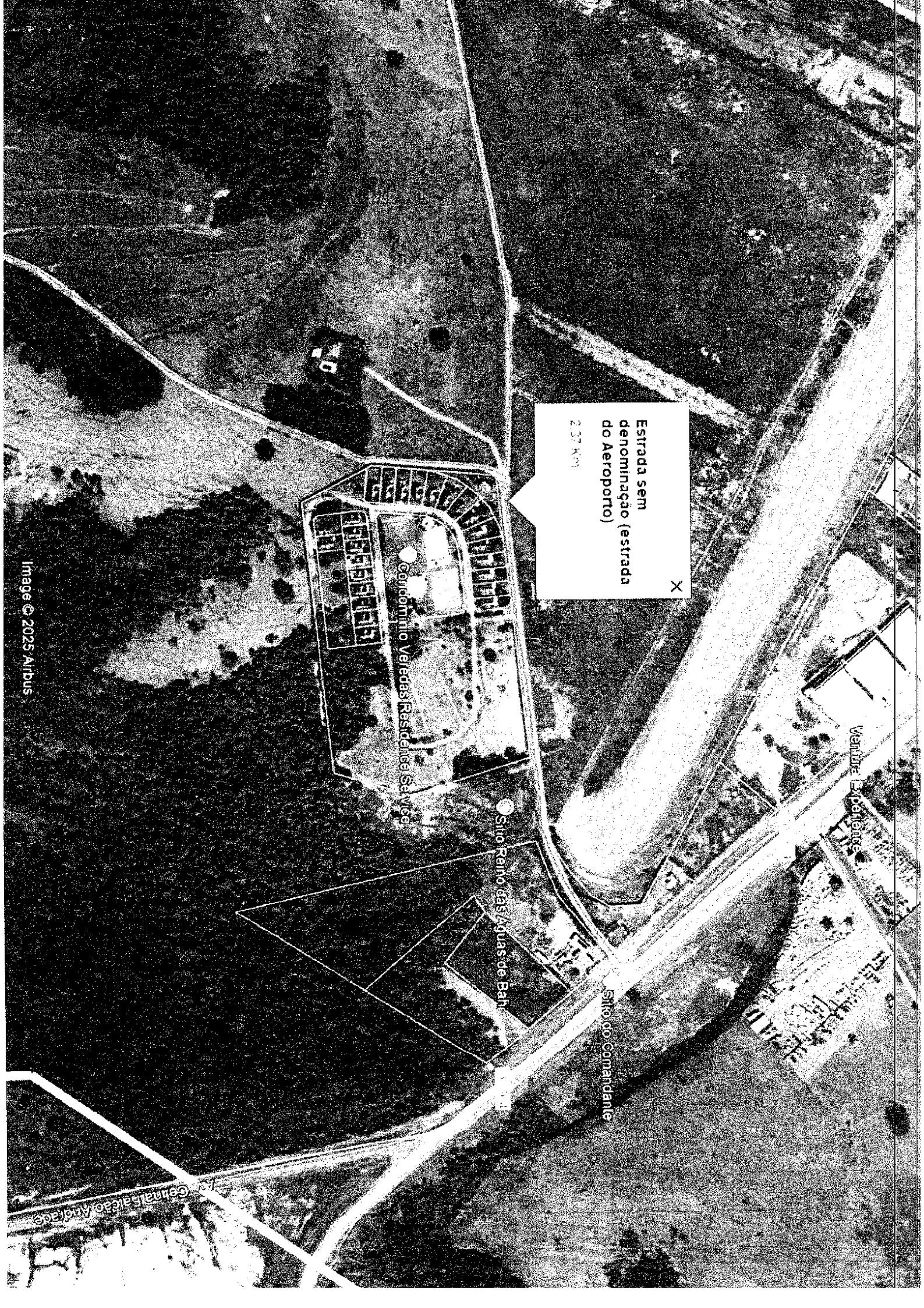

Estrada sem
denominação (estrada
do Aeroporto)
2,37 km

Condomínio Veredas Residência Service

Sítio Reino das Aguardas de Bah

Sítio do Comandante

Venture Experience