

## SITUAÇÃO ATUAL

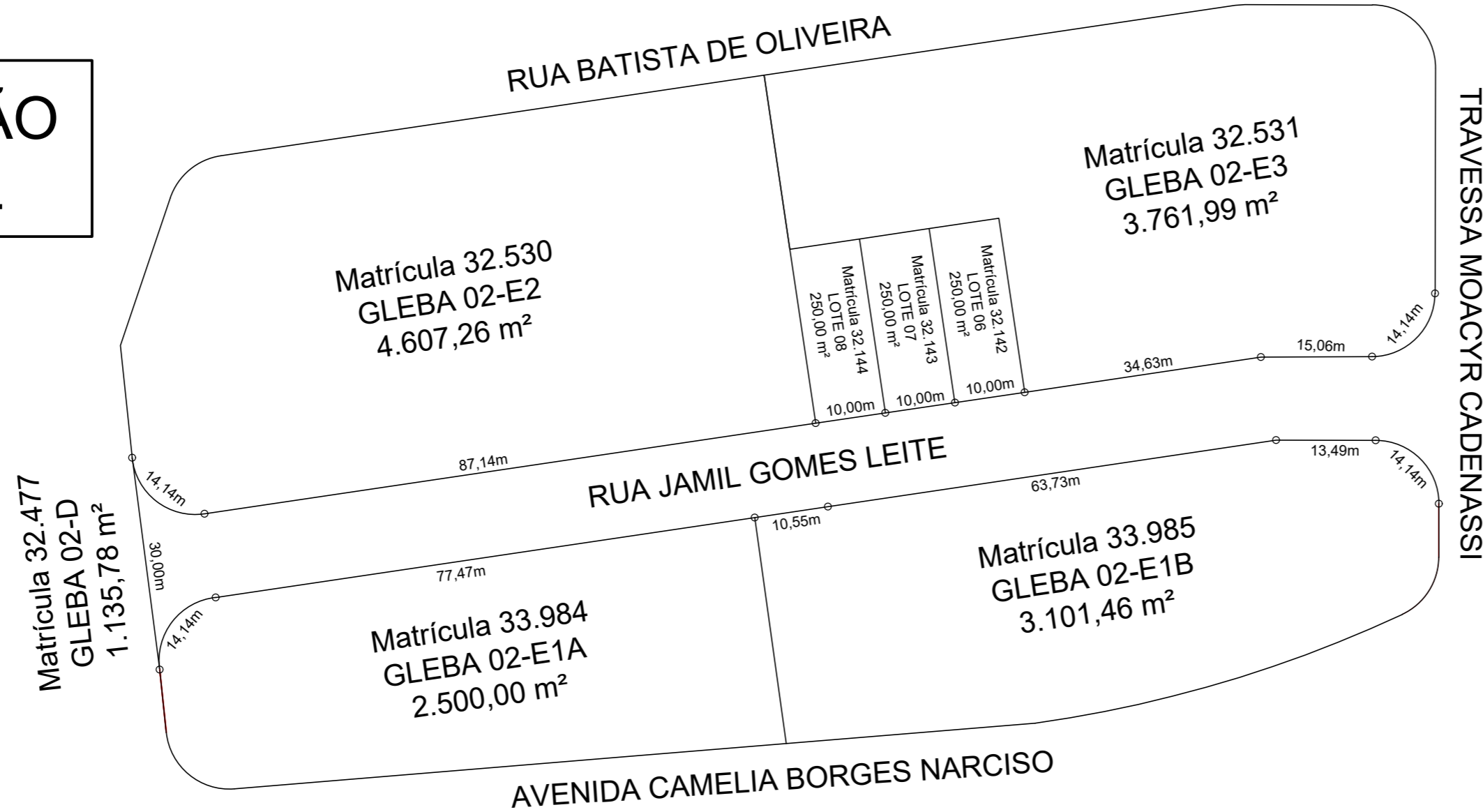

## SITUAÇÃO PROPOSTA

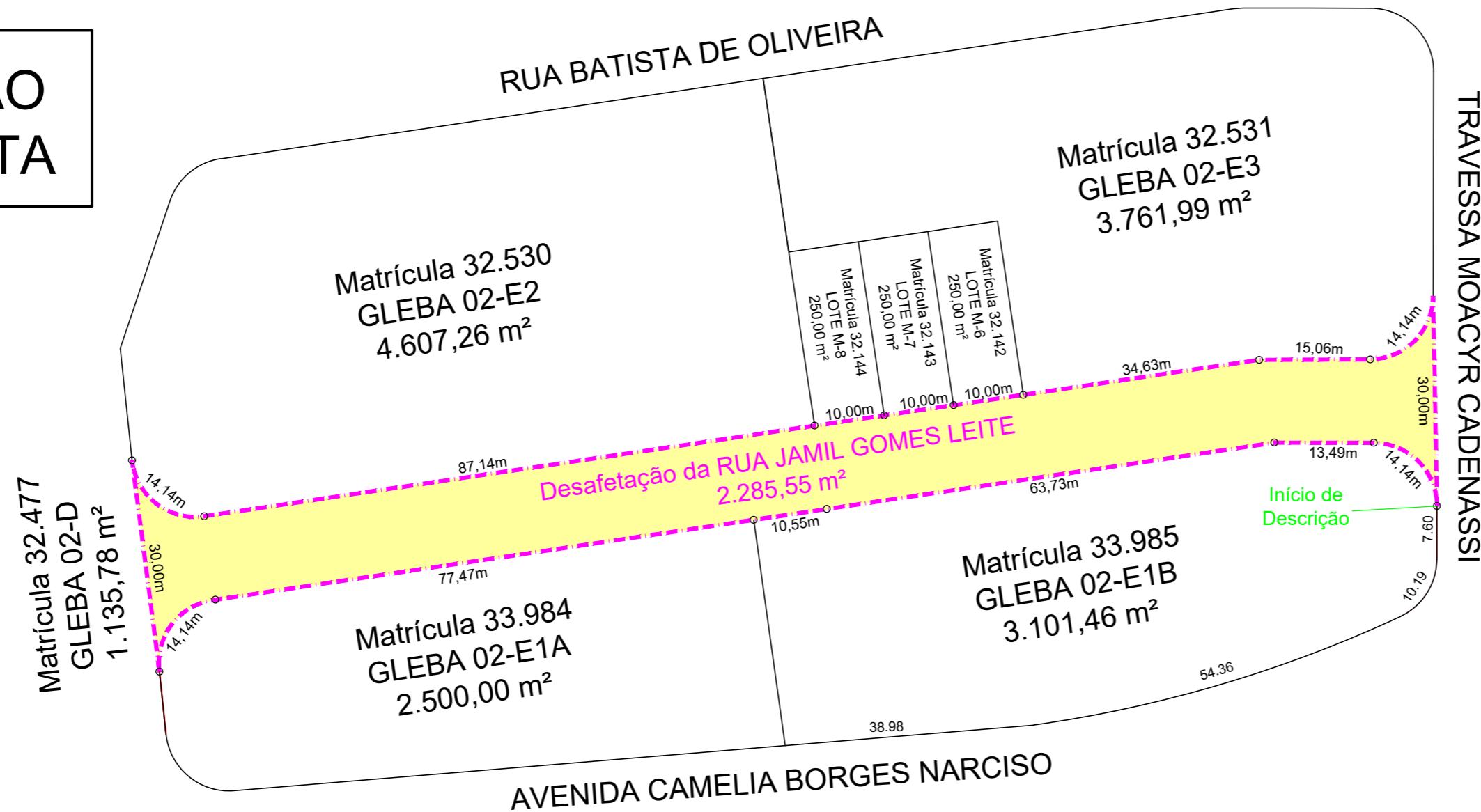

## MEMORIAL DESCRITIVO

**DESAFETAÇÃO:** UMA ÁREA DE TERRAS, sem benfeitorias, localizada no perímetro urbano desta cidade e comarca de São Pedro, designada com parte da Rua Jamil Gomes Leite do loteamento denominado Bela São Pedro, a qual contém a área de 2.285,55 m<sup>2</sup> (dois mil, duzentos e oitenta e cinco vírgula cinquenta e cinco metros quadrados), lado ímpar da Travessa Moacyr Cadenassi, distante 17,79 m (dezessete metros e setenta e nove centímetros) da esquina com a Avenida Camélia Borges Narciso, com início de descrição num ponto cravado na divisa com a Travessa Moacyr Cadenassi e o imóvel da matrícula n° 33.985 (GLEBA 02-E1B); daí segue com 101,91 m (cento e um metros e noventa e um centímetros) em quatro segmentos (14,14 m em curva + 13,49 m + 63,73 m + 10,55 m em reta) divisando com o imóvel da matrícula n° 33.985 (GLEBA 02-E1B); daí continua com 91,61 m (noventa e um metros e sessenta e um centímetros) em dois segmentos (77,47 m em reta + 14,14 m em curva) divisando com o imóvel da matrícula n° 33.984 (GLEBA 02-E1A); daí deflete a direita e segue 30,00 m (trinta metros) divisando com o imóvel da matrícula n° 32.477 (GLEBA 02-D); daí deflete a direita e segue 101,28 m (cento e um metros e vinte e oito centímetros) em dois segmentos (14,14 m em curva + 87,14 m em reta); daí continua 10,00 m (dez metros) divisando com o imóvel da matrícula n° 32.144 (LOTE M-8); daí continua 10,00 m (dez metros) divisando com o imóvel da matrícula n° 32.143 (LOTE M-7); daí continua 10,00 m (dez metros) divisando com o imóvel da matrícula n° 32.142 (LOTE M-6); daí continua 63,83 m (sessenta e três metros e oitenta e três centímetros) em três segmentos (34,63 m + 15,06 m em reta + 14,14 m em curva) divisando com o imóvel da matrícula n° 32.531 (GLEBA 02-E3); daí, deflete à direita e segue com 30,00 m (trinta metros) divisando com a Travessa Moacyr Cadenassi, encontrando o ponto de início da presente descrição.

Planta de Situação:



Título:

**Levantamento Planimétrico Cadastral**

Finalidade: Desafetação de Área de uso de bem comum do povo para bens patrimoniais

Folha:

Ún.

PROPRIEDADE: RUA JAMIL GOMES LEITE-BELA SÃO PEDRO

PROPRIETÁRIOS: MUNICÍPIO DE SÃO PEDRO

MUNICÍPIO(S): São Pedro

Revisão:  
17/01/2023

COMARCA(S): São Pedro

CARTÓRIO: C.R.I. de São Pedro

MATRÍCULA: 21.747

ESTADO UF: SP

ÁREA TOTAL (m<sup>2</sup>): 2.285,55

DATA: 03/01/2023

ESCALA: 1 / 750

Quadro de Assinaturas:

Atestamos, sob as penas da lei, serem verdadeiras todas as informações apresentadas neste mapa e nos memoriais que acompanham o presente mapa.

PREFEITURA MUNICIPAL DE SÃO PEDRO  
ass. Thiago Silvério da Silva  
Prefeito

ANTÔNIO AUGUSTO DOS SANTOS  
Engenheiro Civil-Departamento de Obras  
CREA SP 060112725-6  
ART: 28027230230064352