



# Câmara Municipal de São Pedro

## Estado de São Paulo

INDICAÇÃO Nº 0182/2022

**Ementa:** Indico ao Chefe do Poder Executivo Municipal, a viabilidade de implantação de três redutores de velocidade (tipo lombada) na Estrada Angelo Zagueti, que liga São Pedro à Torrinha, próximo ao Km 2.

Senhor Presidente,

**INDICO**, após cumprida as formalidades regimentais, ao Chefe do Poder Executivo, para que o mesmo determine ao seu setor competente, a viabilidade de implantação de três redutores de velocidade (tipo lombada) na Estrada Angelo Zagueti, que liga São Pedro à Torrinha, próximo ao Km 2.

Justifica esta indicação, pois a Rodovia é muito populosa por ciclistas, vans escolares e pessoas que fazem a travessia no local, também devido ao abuso de velocidade dos motoristas que trafegam com seus veículos e caminhões com cargas de lenha, causando insegurança e podendo diminuir os riscos de acidentes no local.

Tendo em vista que os portões de acesso dos moradores dos sítios ficam próximo a curva em frente o Km 2, por isso se faz necessário os redutores de velocidade, segue em anexo abaixo assinado e fotos do local para a instalação dos referidos redutores.

São Pedro, 20 de junho de 2022.

  
ALBINO ANTUNES - ÍNDIO  
VEREADOR

Câmara Municipal de

Indicação Nº 182/2022

Data: 21/06/2022 Hora: 09:55

Autor: Albino Antunes

Assunto: Indico ao Chefe do Poder Executivo Municipal, a viabilidade de implantação de três redutores de velocidade (tipo lombada) na Estrada Angelo Zagueti, que liga São Pedro à Torrinha, próximo ao Km 2.

Número de Protocolo  
00377/2022

Abaixo-Assinado: pela construção de lombadas em trecho sinuoso

Ilmo Sr. Luis Carlos Piedade

Secretário de Obras do Município de São Pedro, SP

Prezado Senhor

O asfaltamento da Rodovia São Pedro a Torrinha (Angelo Zaghetto), muito bem-vindo por todos os munícipes da região, está permitindo tráfego rápido, e por isso mesmo requerendo cuidados especiais para evitar acidentes.

O Loteamento Chácaras do Portal da Serra está situado a margem dessa Rodovia, sendo ela sua única porta de entrada e saída. São 60 (sessenta) famílias que aí moram, familiares, e funcionários que participam do seu dia a dia: empregados domésticos, fornecedores, jardineiros e outros. Por ela trafegam o que de mais importante temos, nossos filhos dentro de ônibus escolares.

No acesso que chamaremos de número 1, que fica junto ao Portal principal, o veículo quando faz conversão para pegar a Rodovia no sentido São Pedro não tem qualquer visibilidade do carro que vem em sua direção, como mostra a foto:



No acesso de número 2, o carro que vai entrar na Rodovia tem visibilidade de poucos metros, e são curvas, tanto num sentido como no outro.

Se for para a direita:

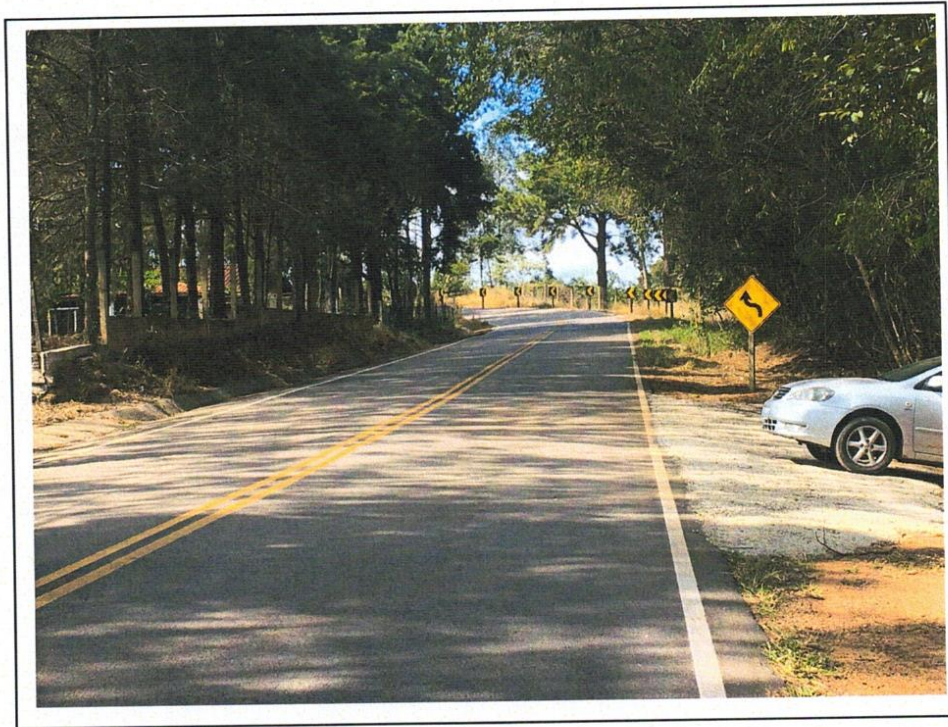

Ou se for para a esquerda:



Vimos então respeitosamente requerer a construção de lombadas nesse trecho da Rodovia, conforme croquis abaixo:

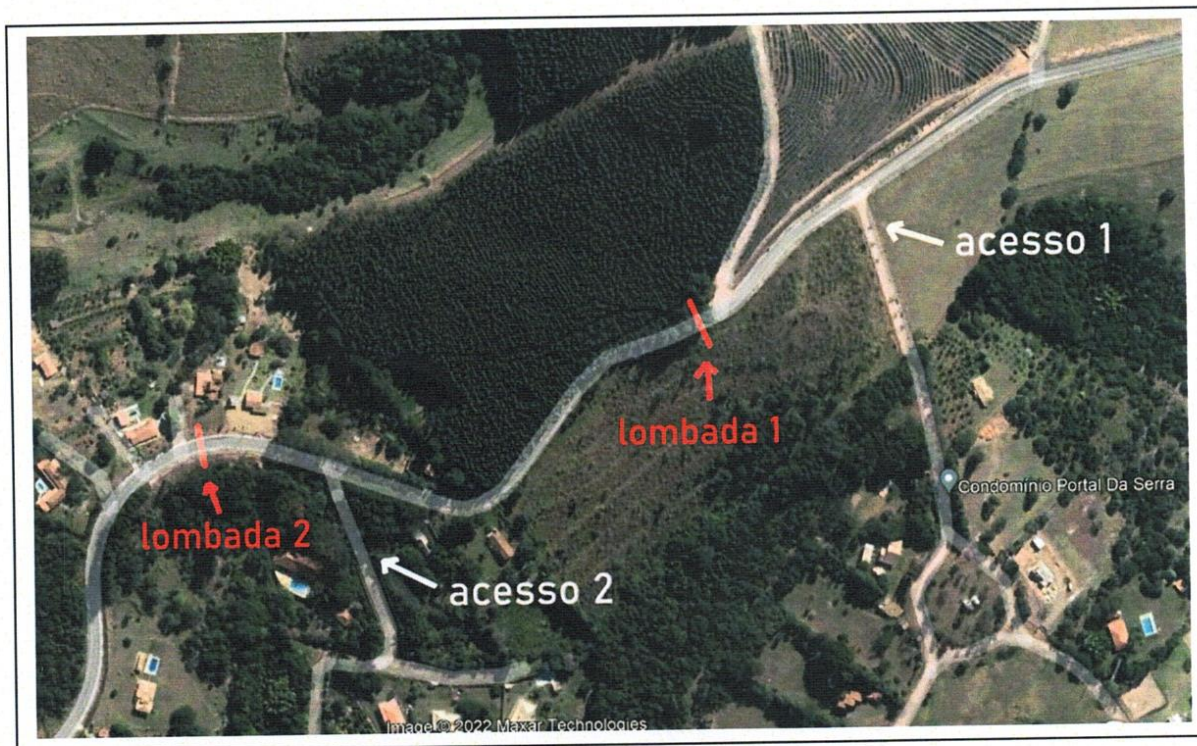

De antemão agradecemos a atenção dispensada a este abaixo-assinado, que visa unicamente preservar vidas.

Seguem abaixo assinaturas de usuários desse trecho da Rodovia.

Atenciosamente,

*João Lúcio Franco*

CPF. 364.779.588

(19) 98943-8343

Pela Diretoria do Portal da Serra

Dr. João Ribeiro Franco

	NOME COMPLETO (LEGÍVEL)	CPF/RG	ASSINATURA	FONE
1	GELSON EDOARDO R. CAVALOS	455.774.398-69 5.254.316	<i>[Handwritten Signature]</i>	19981273000

2	Roseli de Lello	722961518-8	Rilla	(19) 997090924
3	NEWTON MALEDO	386212318-9	<del>MALEDO</del>	(19) 997463835
4	Maria Sueli B. Maciel	4-836751	Maciel	9-9767-2536
5	MARCELO L. BOZANO	772.6905813	BOZANO	99789-8903
6	NILVA MARIA NOGUEIRA PADOVANI	258.712.418-24	Padovani	99685-2520.
7	Wilson Marcelo da Silva Jr.	12.242209	Silva	98142 1950
8	Juliana Ghislatelli	25997369	Ghislatelli	981283962
9	NIVALDO MONTAN	577080029-5	Montan	998761963
10	CARLOS EDUARDO SANCTUS	229432864	Sanctus	982040603
11	MARISA MECHERLOZ	2743438880	Mecherloz	991647839
12	MARCELO G. MORAES	2557310080	Moraes	995003634
13	Carlos H. Cantu	21800116-4	Cantu	1934141868
14	CARLOS CANTU	17002151	Cantu	1934265170
15	Elizabeth B.S. Cantu	160648708-56	Cantu	1934141911
16	CARLOS EDUARDO BUNIN DE OLIVEIRA	591.883.516-20	Bunin	19997268967
17	Santo Galati	10206759	Galati	996795804
18	Eduardo Montan	45191688-8	Eduardo Montan	991705391
19	Josiane S. de Silva Montan	419135.92820	Josiane S. de Silva	989515529
20	Jefferson R. Montan	47.563.7340	Montan	19991531361
21	Anna Paula S. Bando Montan	48456615-5	Montan	19996901694
22	Camila Carla Montan	426.491.668-27	Camila	(19) 99884-7438
23	Carla Maria Montan	108947558293	Montan	34816170
24	FRANCISCO ANTONIO CHIQUINI	86991243815	Chiquini	9.99987536
25	Jane Ma. F. Chianini	11776131	Chianini	999723358
26	Julia Couto Fana	22431908852	Fana	9113677757

27	ANTONIO H. GANDOLFI	221118627 27307112257	<i>[Signature]</i>	16 997072168
28	Marta Faria	8723343-5 981958088-91	<i>[Signature]</i>	16.997541717
29	EdisATREVISANI	RG.17292180	<i>[Signature]</i>	19.992438007
30	Augusta Rocha Conen	97513729895	<i>[Signature]</i>	
31	Felipe Passos Fiosso	4672070-8	<i>[Signature]</i>	19992008005
32	VANIA Lúcia PESCOA Fiório	9.248.278-8	<i>[Signature]</i>	19.92567878
33	Clauza Libres P. marteau	63478.147.9	<i>[Signature]</i>	19.998761963
34	MARIAIZABEL GRASFIMBERG	365115898-54	<i>[Signature]</i>	(14) 99828-8658
35	newton Leonardo M. Padovani	226.927.448-29	<i>[Signature]</i>	19 99645-4578
36	Luiz Augusto Guimarães de Souza	015.927.668-06	<i>[Signature]</i>	19-992091375
37	M. Stella M. Botelho de Souza	01707643890	<i>[Signature]</i>	19-9-91917659
38	Luciana Ruzica Cascazulcote	296.450658-28	<i>[Signature]</i>	19-992396311
39	Reynoso do O. Moraes	2710461986	<i>[Signature]</i>	19993438481
40	Alexandre Super	140212018-10	<i>[Signature]</i>	(19) 996144873
41	Anne Porlan Colonnese	00401461890	<i>[Signature]</i>	(11) 999472620
42	Carlo M. Colonnese	99022958868	<i>[Signature]</i>	(11) 991885108
43	LUIS MARIAN	1198586488	<i>[Signature]</i>	261523498
44	CRISTIANE CAMPOS	11	<i>[Signature]</i>	RG 15.450008
45	LUIZ ROBERTO XAVIER	13.470.912	<i>[Signature]</i>	19.99998.7294.
46	Nadia AP. Tammara Vobal	11.720338	<i>[Signature]</i>	1999898 7294.
47	LEONILDO GARRAMA XAVIER	46.045.1734	<i>[Signature]</i>	19CF16647359
48	Cléde Porlan	20921349845	<i>[Signature]</i>	(11) 970901307
49	Isvaldo de Castro	056493488-71	<i>[Signature]</i>	(11) 999817705
50	Kauiara Paula de Paula	961.205.718-56	<i>[Signature]</i>	11974894147